

COMUNE DI BRISIGHELLA  
Unione della Romagna Faentina  
Provincia di Ravenna

PUA

Piano Urbanistico Attuativo

Piano particolareggiato  
di iniziativa privata

Scheda n.49 Area

"Il Molinone"

Variante n.3 al PRG

Comune di Brisighella

Art. 32.5 NTA del RUE

COMMITTENZA :

FERRERO COSTRUZIONI s.r.l.  
Via Alberto Mario n. 20, Milano

PROPRIETA' :

FERRERO COSTRUZIONI s.r.l.  
Via Alberto Mario n. 20, Milano  
COMUNE DI BRISIGHELLA

UBICAZIONE:

Via Fratelli Cardinali Cicognani, Brisighella (RA)

DATI CATASTALI:

Foglio 58 Mappali 79, 320, 253, 254, 255, 534, 535

DATA :

Dicembre 2021

PROGETTAZIONE

Studio Tiziano Conti architetto  
via Salvolini 15, 48018 Faenza(RA)  
Telefono 0546 26440  
tizconti1@gmail.com

COLLABORAZIONI

FERRERO COSTRUZIONI s.r.l.  
Arch. Silvia Ferrero  
Geom. Bianchi Pietro  
Geologo Dott. Stefano Marabini  
Acustica Ing. Daniele Tassinari (Studio Energia Faenza)  
VALSAT Dott. Stefano Costa (Servizi Ecologici Faenza)

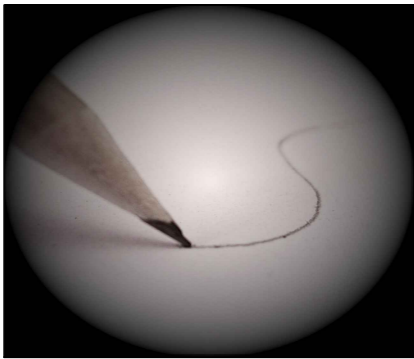

RETE GAS

P5.1

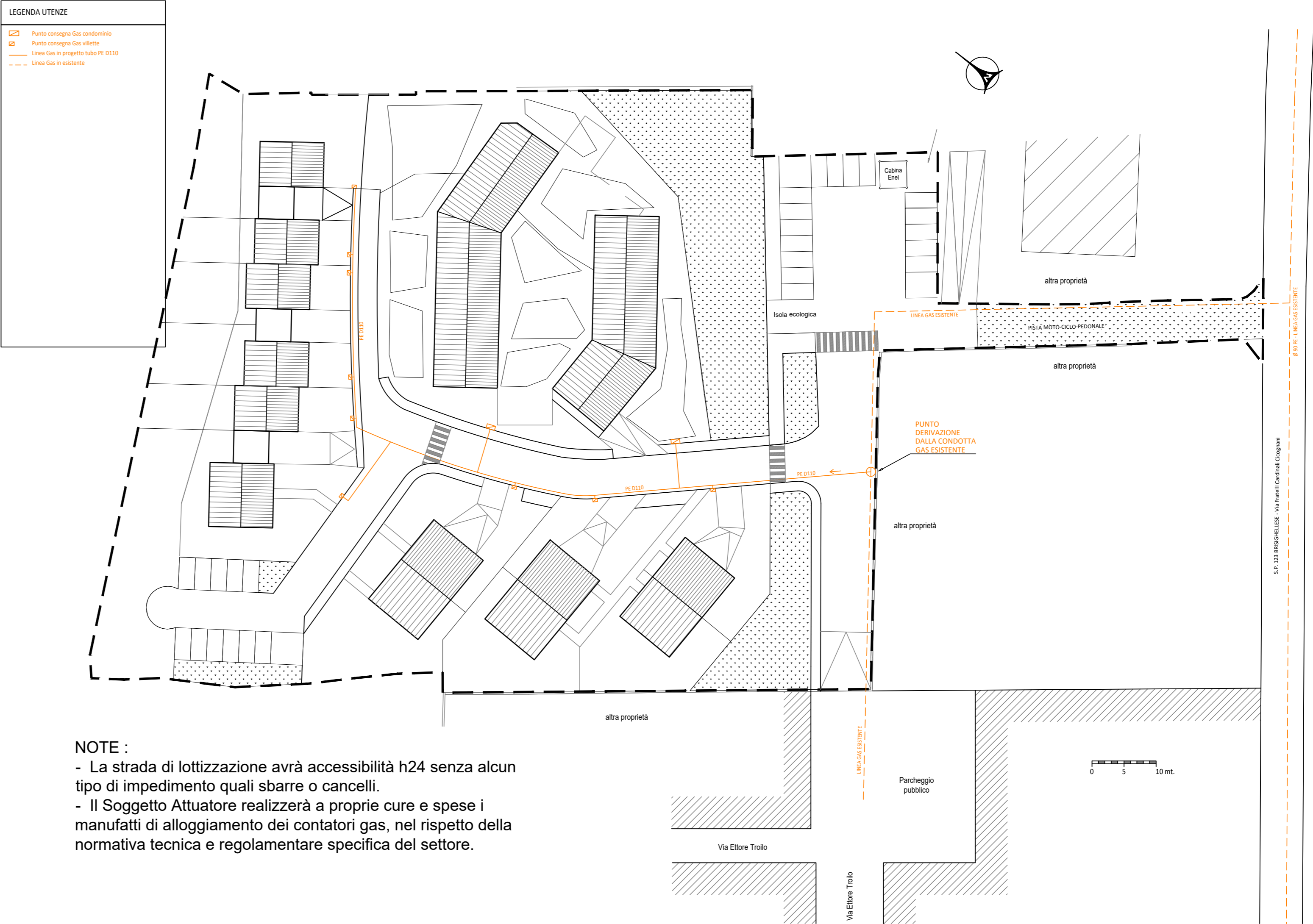

NOTE :

- La strada di lottizzazione avrà accessibilità h24 senza alcun tipo di impedimento quali sbarre o cancelli.

- Il Soggetto Attuatore realizzerà a proprie cure e spese i manufatti di alloggiamento dei contatori gas, nel rispetto della normativa tecnica e regolamentare specifica del settore.